



あっぷねす

発行：弘前大学生協本部
〒036-8224 弘前市文京町1番地
Tel: 0172-34-4806 Fax: 0172-36-6965
2026年5月15日 第187号

1ヶ月に1回発行。弘前大学生協の活動をお知らせいたします。
弘前大学生協同組合のホームページは、「弘前大学生協」で検索！

Vol.187

第65回通常総代会 開催のご案内

日時：2026年5月22日(金) 18:00～20:30
場所：大学会館3階 大集会室

総代会は弘前大学生協の組合員である皆さんの生活にかかわる重要な会です。生協の意思決定のための最高議決機関となっています。この会では過去一年間の生協の活動報告と決算、新しい年度の活動方針と事業予算の承認のほか、生協の運営に責任を持つ役員を選出を行います。



2025年度活動報告書・事業報告及び決算関係書類等承認と2026年度活動方針及び事業予算決定他について審議します。

(写真は今年の総代会の様子です)

総代会で審議していただく議案の概略、活動報告は「総代会ダイジェスト」としてホームページに掲載しています。総代会前にご確認ください。



組合員活動の時間

今年の「組合員活動の時間」のテーマは「防災」です。
近年予測できない災害が増えています。もし普段の生活中に起きてしまったら、私たちはどこへ行き、どうやって連絡をとり、身を守ればいいのか。
「防災」について一緒に考えましょう。

※組合員活動の時間とは…

テーマ討論を通して総代・役員・生協職員と一緒に生協の運営に関して考え、組合員の皆さんのためになるよりよい生協を実現するために意見を出す時間のことです。



新入生WelcomeParty (学生委員会)

開催日時：4月1日(水)・2日(木)・3日(金)・4日(土)・6日(月)・7日(火)・8日(水) 17:30～20:30
場所：大学会館3階大集会室 参加人数：計963名



目的

1. 会での多くの交流を通じて、友達を作ってもらおう。
2. 弘前大学でのこれからの生活をイメージし、大学生活に対する不安を減らしてもらおう。
3. 同じ学部学科の人のことをお互いに知り、交友関係を築いてもらう。

昨年度に引き続き1000人弱の新入生に参加していただき、全日程を通して終始和やかな雰囲気でした。どの班を見ても新入生同士やGL(グループリーダー)とも会話が弾んでおり、お互いが会を通じて仲を深めようとする様子は運営側として大変嬉しいことでした。

また、アンケートから沢山の高評価をいただき、来年度も新入生に向けてこの会を行う意義があると感じました。

生協学生委員会 理工学部3年 鈴木陵太

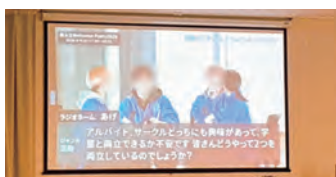

- 参加者感想**
- 同じ学部学科の人と仲良くなれて良かった!!! 新しい友達ができちゃめちゃ嬉しいです!!
 - 同じ学部も違う学部も同じ新入生と話したりゲームしたりできて友達が増えて嬉しかったです。とても緊張していたけど、こんな機会を作ってもらえて助かりました。
 - 同じ学科の人と話す機会が今までなかったため、この会で話せる人が増えて助かった。



議決事項

第4号議案 2026年度弘大生協学生委員会活動方針案

- 活動方針案を検討しました。
- 1) 様々な立場の人と壁を乗り越え、みんなで活動する、2) 大学生協をしっかりと理解し、責任感をもって活動する、3) 自分たちの活動を組合員に伝える、4) 心身ともに健康な状態で活動することを心がける、5) 組合員の現状を理解し、自大学にあった企画を作成する。
- 第1号議案から5号議案まで、全会一致で可決承認されました。



報告事項

3. 第65回通常総代会の運営

- 総代会内の「組合員活動の時間」では、「防災」をテーマに意見交流します。過去、今、未来、と自分たちにできることを一緒に考えましょう。
- 総代になられた皆さん、当日は積極的な出席と発言をお願いします。

7. 弘前大学による「学生生活支援プロジェクト」への協力

- 食堂やコンビニで提供している「ライス」「カレー類」「生協オリジナル内製弁当」で50ポイント還元を行っています。
- 学生は大学から、教職員は生協からポイント還元します。生協に加入して、「大学生協アプリ」を活用しましょう。

科目	2024年度実績	2025年度予算	2025年度実績	対前年度増減額	対予算差異額
供給高	1,714,125,479	1,748,620,000	1,662,119,451	△ 52,006,028	△ 86,500,549
供給値引	17,332,298	15,920,000	17,328,610	△ 3,688	1,408,610
純供給高	1,696,793,181	1,732,700,000	1,644,790,841	△ 52,002,340	△ 87,909,159
事業総剰余金	676,595,335	753,644,000	746,979,793	70,384,458	△ 6,664,207
役員報酬	13,065,782	13,879,000	13,331,740	265,958	△ 547,260
職員給与	87,457,623	93,398,000	74,934,359	△ 12,523,264	△ 18,463,641
定時職員給与	252,140,348	264,205,000	254,455,380	2,315,032	△ 9,749,620
法定福利費	27,491,550	23,555,000	25,759,741	△ 1,731,809	2,204,741
厚生費	5,514,002	6,871,000	4,335,574	△ 1,178,428	△ 2,535,426
人件費	393,438,432	408,215,000	382,659,939	△ 10,778,493	△ 25,555,061
教育文化費	5,194,341	4,140,000	6,404,694	1,210,353	2,264,694
広報費	13,423,783	13,606,000	12,383,146	△ 1,040,637	△ 1,222,854
消耗品費	35,896,867	37,519,000	32,421,467	△ 3,475,400	△ 5,097,533
物流費	4,139,043	5,251,000	5,054,679	915,636	△ 196,321
車両運搬費	2,445,485	1,851,000	2,509,589	64,104	658,589
施設維持管理費	21,428,159	15,728,000	30,042,497	8,614,338	14,314,497
減価償却費	35,723,488	46,704,000	33,124,950	△ 2,598,538	△ 13,579,050
賃借料	9,487,838	65,910,000	65,419,259	55,931,421	△ 490,741
水道光熱費	35,830,975	35,029,000	33,692,681	△ 2,138,294	△ 1,336,319
保険料	2,611,295	3,230,000	2,868,614	257,319	△ 361,386
委託料	47,639,546	48,411,000	49,675,567	2,036,021	1,264,567
研修採用費	1,824,635	4,490,000	478,809	△ 1,345,826	△ 4,011,191
調査研究費	1,346,071	1,256,000	1,517,617	171,546	261,617
会議費	2,244,832	2,940,000	2,096,317	△ 149,515	△ 843,683
会費	7,022,370	7,691,000	6,783,160	△ 239,210	△ 907,840
租税公課	4,127,224	4,065,000	4,553,739	426,515	488,739
通信交通費	12,858,205	13,169,000	11,236,616	△ 1,621,589	△ 1,932,384
事業連合委託費	46,994,000	47,316,000	45,171,000	△ 1,823,000	△ 2,145,000
物件費	289,419,523	359,678,000	346,829,259	57,409,736	△ 12,848,741
事業経費	682,857,955	767,893,000	729,489,198	46,631,243	△ 38,403,802
事業剰余金	△ 6,262,620	△ 14,249,000	17,490,595	23,753,215	31,739,595
事業外収益	31,810,897	21,467,000	29,437,327	△ 2,373,570	7,970,327
事業外費用	4,625,777	3,560,000	4,977,907	352,130	1,417,907
経常剰余金	20,922,500	3,658,000	41,950,015	21,027,515	38,292,015

詳しくは弘大生協ホームページ・理事会の議事録・発言録をご覧ください。

金木農場産米を食べよう!

期間：2026年2月3日(火)～3月31日(火) 期間中の提供数：12,770食(638,500ポイント)

2026年2月3日～3月31日まで、文京食堂HorestとPomme、そして生協内製弁当を金木農場産米(つがるロマン)で提供しました。

このお米は、金木農場で大切に育てられ、市民の皆様からの温かい寄付によって学生支援のために提供されました。

より多くの弘大生に食べてほしい、という想いから、生協電子マネー(ミール・Pico)で会計時に、一品あたり50ポイントの付与(実質50円引)を行いました。

期間中の提供数は12,770食(638,500ポイント)でした。

大学生協アプリで還元されたポイントを確認できます。(利用履歴>電子マネー利用履歴)
付与されたポイントは次回決済時に優先的に使用されます。※画像は4月以降行われているポイント還元のもので。



また、弘前大学の「弘大生向け学生生活支援プロジェクト」に協力し、4月1日～7月31日までライス、カレー、生協内製弁当のご利用に一品50円分のポイント還元を行っています。(4/13よりお米は「はれわたり」を提供しています)

生協では、学生だけでなく、教職員組合員にも対象を拡大してポイント還元を実施しています。ぜひこの機会に生協に加入してご利用ください。

【加入受付店舗】 文京町地区：SHAREA 本町地区：FERIO・Clover

Start Up Seminar (学生委員会)

開催日時：3月29日(日)・4月5日(日)・4月19日(日) 9:30~12:35 場所：大学会館3階大集会室
参加人数：計253名

目的

1. 大学について正しい情報を知ってもらい、少しでも不安を解消する。
2. 大学生活の目標を立てる手助けをする。
3. 新入生同士や先輩のつながりを作る。

講演の時間ではメモを取りながら聞く様子が見られ、ワークの時間では班の人と交流しながらこれからの大学生活について真剣に考えている様子が見られました。開催にあたり参加者がワークを取り組みやすく学びのあるものにするのを意識し、会全体の流れを工夫することを心掛けました。130人規模の開催である会に圧倒されましたが、参加者が真剣にワークに取り組んでいる姿に感動しました。今後は参加者がより学びのあるものになり、大学生活を始める新入生をサポートできるようなセミナーになるようにしてほしいと思います。

生協学生委員会 人文社会科学部3年 寺田陸徒



参加者感想

- ▶ 今回のセミナーを通して、自分がやりたいことやそのために何が必要かをあらためて考えることができました。
- ▶ GLさんが話しやすく、場の雰囲気も明るくてとても話しやすかった。
- ▶ 自分が疑問に思っていたことやそれ以外の興味深いことなど沢山の話が聞けて参考になった。

SEQセミナー

開催日時：3月29日(日)・4月5日(日)・4月18日(土)・4月19日(日) 14:00~15:30
場所：大学会館3階大集会室 参加人数：計249名



日本で唯一の大学生向け行動特性検査「SEQ」を使って、自己分析＝自分の現在地を知ることと、OBOG講演を聞いて、卒業後の自分をイメージすることを目的に開催しました。入学して間もないのに卒業後の将来のこと？と思うかもしれませんが、大学入学はゴールではなくスタート地点であること、大学の中で将来を見据えて様々なことにチャレンジしてもらいたい、そんな気持ちを込めて開催しました。

SHAREA店長 柿本加奈子

参加者感想

- 自分の行動の癖から自分の強みやより伸ばしたいところまで可視化されて、これからの目指す将来像がより明確になりました。スコアが高いからいいわけではない、スコアが低いから悪いわけではない、というのも驚きでした。これからの大学生活の中で、より自分の目指す姿に近づけるよう行動していきたいです。
- OBOGの講演を聞いて、大学生活のことや将来のこと、今働いていて大学でのこんなことが役にたったというのを実体験を元に講演してくださったのでイメージがもちやすかったです。



学生総合共済からのお知らせ

3月のお支払い状況

病気入院	14件
病気手術	6件
事故入院	4件
事故通院	14件
事故手術	3件
親扶養者死亡	3件
こころの早期対応保障	5件
総計	49件

お支払い金額

3,760,000円

たすけあいアンケートより

アルバイト中の事故

「バイト中にガラスが割れて手を切った。ケガが治るまでバイトができなかった。お風呂や食器洗いが大変だった」
 (アルバイト中の事故: 通院4日 共済金8,000円)

日常生活での事故

「自宅のアパートの階段を降りている最中に足を滑らせ階段から落ちた。ケガをしてから2週間くらい痛みで寝ることができなかった。意外と簡単に書類を書けることにきづいた。階段はゆっくり降りましょう」
 (日常生活での事故: 通院1日 共済金2,000円)



*G1200コース加入者のお支払い件数を掲載しています。



教科書購入等説明会

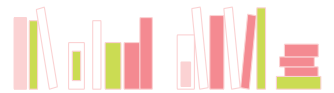

開催日：4月9日(木) 参加人数：1325名 場所：総合教育棟 ※時間、場所は学部・学科によって異なります。

目的

1. 教科書購入について正しく理解してもらい、新生者が抱える不安を解消し、安心して充実した大学生活を送れるように手助けする。
2. 生協や共済の活動に積極的に参加してもらうきっかけをつくるための情報を提供する。
3. 学生委員会や新生者サポートセンターに興味を持ってもらう機会にする。

新生者がわかりやすい内容にし、正確な情報を伝えることを心がけました。新生者が学生委員にわからない点を質問している姿を見て、新生者の不安を解決できたため、会の目的は達成できたと思います。

より新生者が安心して授業をスタートできるような会になるよう引き続きしていきます。

生協学生委員会 農学生命科学部3年 志田大樹



弘前大学生協は「福利厚生業務」「教育支援業務」「研究支援業務」「その他大学業務」について弘前大学と業務委託契約をしています。新生者サポートセンターでの「住まい探し」「学生食堂」「教科書、教材販売」「新生活の準備」等のサポートもこれらの業務委託に含まれるとして弘前大学生協が行っています。



編集後記

数年ぶりに弘前公園で夜桜を楽しんできました。出店が21:00まで、ライトアップは22:00までで到着したのは21:00少し前。「花より団子」寄りの私はちょっと残念な気持ちもありましたが人が多くなく桜を楽しみながら歩いたり写真を撮ったりするにはちょうどよかったです。やっぱりこの桜は見応えがあってきれいだな、と感じました。今年は開花が早かったですね。新生生もゆっくり楽しめるように4月末位の開花でお願いしたいところです。(SHIMO)